



UNIUNEA EUROPEANĂ



Instrumente Structurale  
2014-2020

FONDUL SOCIAL EUROPEAN

Programul Operational Capital Uman 2014-2020

Axa prioritara 6- Educatie si competente

Obiectiv specific 6.14 Cresterea participarii la programe de invatare la locul de munca a elevilor si ucenicilor din invatamantul secundar si terțiar non-universitar, cu accent pe sectoarele economice cu potential competitiv identificate conform SNC si din domeniile de specializare

Titlul proiectului: Practica in teritoriul ITI Delta Dunarii

Contract POCU/711/6/14/134786

## METODOLOGIA DE RECRUTARE SI SELECTIE

### A GRUPULUI TINTA

V03

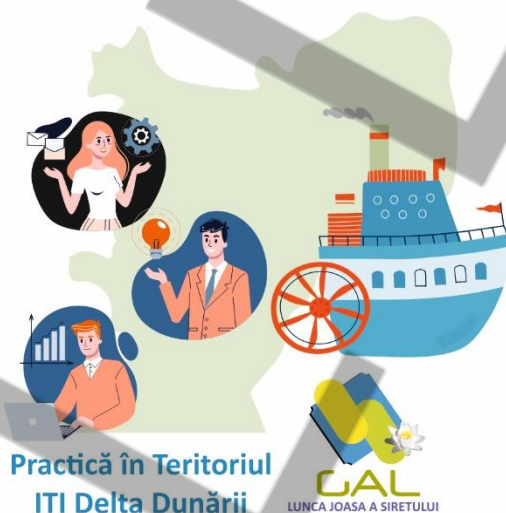

	Elemente privind responsabilii/operatiunea	Numele si prenumele	Functia	Semnatura
	1	2	3	4
1.1	Intocmit	Ivan Ramona Ana-Maria	Expert recrutare/selectie grup tinta	
1.2	Verificat si avizat	Petropoulos Carmen	Manager proiect	



## CUPRINS

CAPITOLUL I.....	3
1.1 Contextul proiectului .....	3
<b>CAPITOLUL II.....</b>	<b>4</b>
2.1 Egalitate de sanse, nediscriminare si incluziune sociala.....	4
<b>CAPITOLUL III.....</b>	<b>6</b>
3.1 Structura grupului tinta si a indicatorilor proiectului .....	6
3.2 Etape de realizare a procesului de selectie .....	6
3.3 Procesul de selectie a grupului tinta.....	7
3.4 Instrumente de selectie .....	7
3.5 Etape selectie grup tinta .....	8
3.6 Calendarul de selectie si responsabili proces .....	10
3.7 Durata etapei de selectie .....	11
<b>CAPITOLUL IV .....</b>	<b>12</b>
4.1 Metodologia procesului de identificare , recrutare / selectie grup țintă specifică fiecărui liceu implicat în proiect.....	12
<b>CAPITOLUL V .....</b>	<b>13</b>
5.1 Masuri de prevenire in contextul pandemiei SARS – COV – 2.....	13
<b>ANEXA 1 .....</b>	<b>14</b>
<b>ANEXA 2 .....</b>	<b>16</b>
<b>ANEXA 3 .....</b>	<b>18</b>
<b>ANEXA 4 .....</b>	<b>22</b>
<b>ANEXA 5 .....</b>	<b>24</b>
<b>ANEXA 6 .....</b>	<b>26</b>
<b>ANEXA 7A.....</b>	<b>27</b>
<b>ANEXA 7B.....</b>	<b>28</b>
<b>ANEXA 8 .....</b>	<b>29</b>
<b>ANEXA 9 .....</b>	<b>34</b>



Aceasta Metodologie a fost elaborata in vederea selectarii persoanelor apartinand grupului tinta din cadrul proiectului: „*Practica in teritoriul ITI Delta Dunarii*”.

## **CAPITOLUL I**

### **1.1 Contextul proiectului**

Proiectul isi propune sa investeasca in capitalul uman prin promovarea rolului invatarii la locul de munca in vederea dobandirii de competente necesare integrarii pe piata muncii, sa extinda si sa imbunatateasca investitia in resursa umana prin cresterea accesului la stagii de practica, asigurand atractivitatea si deschiderea catre nevoile mediului economic, intarind directivele de ocupare promovate la nivelul UE, sustinute in prezent de Liniile directoare integrate pentru crestere economica si ocupare.

**Obiectivul general** al proiectului il reprezinta facilitarea participarii la programe de invatare la locul de munca pentru 106 elevi din invatamantul secundar si/sau tertiar non-universitar din teritoriul ITI Delta Dunarii, Judetul Tulcea si nordul Judetului Constanta, prin crearea de parteneriate intre unitatile/institutiile de invatamant si sectorul privat dar si prin organizarea de stagii de practica centrate pe formarea si dezvoltarea de competente profesionale si transversale cerute pe piata muncii, inclusiv pentru categoriile de persoane dezavantajate, pe domenii de pregatire profesionala care pun accent pe sectoarele economice cu potential competitiv identificate in SNC si in SNCDI, corelate cu programe specifice de consiliere si orientare in cariera in vederea gacilitarii insertiei pe piata muncii a viitorilor absolventi de invatamant gimnazial, liceal, profesional si postliceal ( ISCED 2-4, nivel de calificare 3-5).

Obiectivul general al proiectului contribuie la indeplinirea obiectivului general POCU, prin promovarea unor masuri de corelare a sistemului de invatamant si piata muncii prin



activitati de consiliere si orientare profesionala in vederea pregatirii pentru insertie pe piata muncii a 106 elevi cu predilectie din liceele tehnologice, scolilor profesionale si postliceale, apartinand teritoriului ITI Delta Dunarii, Judetul Tulcea si nordul judetului Constanta, in vederea cresterii gradului de ocupare in randul absolventilor unitatilor de invatamant.

## **OBIECTIVELE SPECIFICE ALE PROIECTULUI:**

### **OBIECTIV SPECIFIC 1**

Pregatirea si cresterea participarii la programe de invatare la locul de munca pentru 106 elevi si ucenici din invatamantul secundar si tertiar non-universitar, din teritoriul ITI Delat Dunarii, prin organizarea de stagii de practica.

### **OBIECTIV SPECIFIC 2**

Consilierea si orientarea in cariera prin orientarea in cariera prin organizarea unor sesiuni de consiliere pentru cei 106 elevi si ucenici participanti la stagiile de practica organizate.

### **OBIECTIV SPECIFIC 3**

Dezvoltarea sistemului de invatare la locul de munca prin incheierea a cel putin 5 noi parteneriate cu entitati de profil din regiunea ITI Delta Dunarii, intr-o perioada de 24 de luni.

### **OBIECTIV SPECIFIC 4**

Sprijinirea sistemului de invatare la locul de munca, prin dezvoltarea unei aplicatii informatice care sa creeze legatura necesara dintre cei 3 factori implicate (institutiile de invatamant – elevi- angajatori), precum si organizarea unui concurs de motivare a elevilor in urma caruia vor fi acordate 40 de premii.

## **CAPITOLUL II**

### **2.1 Egalitate de sanse, nediscriminare si incluziune sociala**

In determinarea grupului tinta al proiectului, precum si in elaborarea si implementarea proiectului, se promoveaza egalitatea de sanse, nediscriminarea si incluziunea sociala. Astfel, grupul tinta vizat de proiect este reprezentat de cel putin 106 de



elevi din învățământul secundar și / sau terțiar non-universitar cu domiciliul în regiunile jud. Tulcea, Rezervația Biosferă Delta Dunării și nordul jud. Constanța, nivel de educație ISCED 2-3, nivel de calificare 3-4 și ISCED 4, nivel de calificare 5, înmatriculați în școlile post-liceale/de maistri organizate la nivelul unităților de învățământ. Se va avea în vedere ca procesul de identificare al grupului țintă să respecte principiile nediscriminării, egalității de șanse și gen, din acest considerent se va avea în vedere ca din GT să facă parte cel puțin 11% persoane de etnie romă sau persoane care provin din mediul rural. Plecând de la nevoile identificate la nivelul regiunilor vizate de proiect și anume: calitatea slabă a resurselor umane, neadaptate la cerințele pieței, rata mică de ocupare la nivel național pentru grupa de vârstă 20-64 de ani cu nivel de educație ISCED 3-4, rata ridicată a somajului și incluziune redusă a tinerilor pe piața muncii, rata ridicată a abandonului școlar, procent ridicat de populație romă afectată de sărăcie, tineri expuși riscului de sărăcie, programe de învățământ neadaptate la nevoile și cerințele pieței muncii, lipsa serviciilor de orientare și consiliere în carieră organizate prin sistemul de învățământ (lipsește sau sunt oferite sporadic), neîncrederea tinerilor în piața muncii, pe care o consideră neatractivă etc, activitățile proiectului nostru constituie soluții viabile pentru nevoile/problemele concrete menționate.

În procesul de selecție se vor avea în vedere asigurarea egalității de șanse și nediscriminarea. Grupul țintă va fi selectat cu respectarea principiilor de egalitate de șanse și indiferent de sex, religie, orientare sexuală, rasă, naționalitate, categorie socială, convingeri, vârstă, handicap, boală cronică necontagioasă, potrivit prevederilor OUG 137/2000 și a Legii nr. 202/2002, republicată. Proiectul se adresează inclusiv elevilor cu dizabilități, deoarece promovăm educația și formarea profesională favorabile incluziunii la toate nivelurile și a învățării de-a lungul vieții pentru persoanele cu dizabilități.

Grupul țintă va fi selectat cu respectarea prevederilor Regulamentului nr. 679 din 27 aprilie 2016 privind protecția persoanelor fizice în ceea ce privește prelucrarea datelor cu caracter personal și privind libera circulație a acestor date.

## CAPITOLUL III

### 3.1 Structura grupului tinta si a indicatorilor proiectului

ID	Grup tinta	Valoare
4S121	Persoane (elevi/ucenici) certificate la incetarea calitatii de participant	67
ID	Indicator	Valoare
4S120	Persoane (elevi/ucenici) care isi gasesc un loc de munca la incetarea calitatii de participant	24
4S122	Persoane (elevi/ucenici) care urmeaza studii//cursuri de formare la incetarea calitatii de participant	12
4S121	Persoane (elevi/ucenici) care beneficiaza de sprijin pentru participarea la programme de educatie/FP	106

### 3.2 Etape de realizare a procesului de selectie

Pentru grupul tinta, expertii implicati vor identifica elevii care vor putea beneficia de stagiile de practica, de servicii de consiliere, si mai apoi sa participe la concursul pe meserii, organizat in cadrul proiectului si ii va informa despre posibilitatea implicarii lor in proiect si ii vor invita sa participe la activitatile acestui proiect.

Lansarea selectiei pentru grupurile tinta va fi realizata in cadrul campaniilor de informare prin:

- Avand in vedere ca social media este un instrument foarte cunoscut in randul elevilor, in cadrul proiectului va fi creata o pagina de Facebook prin intermediul careia vor fi efectuate informari periodice in scopul atragerii interesului a cator mai multor persoane din grupul tinta;

- Elaborarea si distribuirea de materiale informative cu privire la activitatile proiectului, atat in unitatile de invatamant cat si in alte institutii publice/private;
  - sustinerea unor evenimente de informare la nivel regional;
  - posibilitatea de participare la conferinta de lansare a proiectului;
- postarea corespunzatoare a acestor informatii si pe pagina de internet a proiectului [www.pocu.galluncajoasaasiretului.ro](http://www.pocu.galluncajoasaasiretului.ro) si pe pagina de facebook <https://www.facebook.com/ITIDDStagiiDePractica>.

### **3.3 Procesul de selectie a grupului tinta**

Conditii ale persoanelor potential grup tinta:

- sa fie inmatriculate in sistemul de invatamant vizat de proiect la momentul inscrierii in grupul tinta;
- sa aiba domiciliul sau resedinta in regiunile proiectului (copie CI);
- sa-si exprime acordul si disponibilitatea pentru participarea la toate activitatile proiectului care ii vizeaza;
- adeverinta de elev;
- sa-si dea acordul privind prelucrarea datelor cu caracter personal;
- sa nu mai participe la alte activitati similare finantate din Fondul Social European sau printr-o declaratie pe propria raspundere a persoanei din grupul tinta sau a persoanelor / institutiilor abilitate.

### **3.4 Instrumente de selectie**

Dosarul de candidatura pentru GT va cuprinde urmatoarele:

- Cerere de inscriere in grupul tinta (Anexa 1);
- Declaratie apartenenta grup tinta (Anexa 2);
- Acord privind prelucrarea datelor cu caracter personal ( Anexa 3);
- Fisa de verificare documente grup tinta (Anexa 4)
- Declaratie etnie roma (Anexa 5);





- Formularul de inregistrare individuala a participantilor la operatiunile finantate prin POCU 2014-2020 (Anexa 8);
- Adeverinta prin care se atesta calitatea de elev;
- Copie Carte de identitate elev;
- Copie Certificat Nastere;
- Copie Carte de identitate a cel putin unui parinte/tutore/reprezentant legal (daca elevul nu are implinita varsta de 18 ani)

### **3.5 Etape selectie grup tinta**

Se vor parcurge urmatoarele etape:

*Etapa I - Inregistrarea documentelor si validarea dosarului de grup tinta.*

Inregistrarea se va face de catre expertul monitorizare practica si consiliere si expertul recrutare/selectie grup tinta.

Dosarele depuse vor fi verificate de catre persoanele responsabile, si se va avea in vedere indeplinirea criteriilor de selectie si corectitudinea/ completitudinea intocmirii dosarului (persoana indeplineste criteriile de selectie si a depus toate documentele conform solicitarilor).Expertul recrutare/selectie grup tinta si Expertul monitorizare practica si consiliere vor constitui grupele de practica pentru fiecare unitate de invatamant.

*Etapa II - verificarea dosarelor de candidatura privind indeplinirea conditiilor eliminatorii si corectitudinea/completitudinea intocmirii dosarului (persoana indeplineste conditiile eliminatorii si a adus toate documentele conform solicitarilor).*

Expertii de implementare ai proiectului responsabili de selectia grupului tinta vor urmari completarea / prezentarea documentelor de mai sus de catre fiecare persoana vizata pentru includerea in grupul tinta. Verificarea documentelor fiecarui participant inscris in grupul tinta se va face prin completarea unui formular de verificare a documentelor prezentate pentru fiecare persoana identificata (Anexa 4). Acest formular va fi urmarit cu atentie si se vor lua toate masurile astfel incat dosarul fiecarui membru al grupului tinta sa contina minimul de documente necesare evaluarii eligibilitatii sale in proiect.





Expertul recrutare/selectie grup tinta, Expertul monitorizare practica si consiliere si expertul GDPR vor fi responsabili de completarea Anexei 4 pentru dosarele de grup tinta pe care le inregistreaza.

Expertul recrutare/selectie grup tinta va completa o Grila de evaluare eligibilitate grup tinta (Anexa 6) in baza careia se vor evidentia eligibilitatea membrilor ai grupului tinta ce vor fi inclusi in activitatile proiectului.

In urma acestei verificari expertul recrutare/selectie grup tinta intocmeste un Proces verbal prin care stabileste eligibilitatea dosarelor care urmeaza sa intre in procesul de selectie: numarul acestora, numele candidatilor si motivul eliminarii– conform Anexei nr. 7A la aceasta metodologie.

Deasemenea inaintea procesului de selectie participantii au posibilitatea de a se retrage din grupul tinta completand formularul Anexa 9 la prezenta metodologie.

**Etapa III – selectia si ierarhizarea candidatilor se va face in functie de punctajul final.**

In vederea acordarii punctajului final, membrii echipei de implementare a proiectului vor analiza dosarele de candidatura si vor calcula punctaje pentru fiecare candidat eligibil. Prezentam mai jos grila generala de evaluare a dosarului pentru fiecare membru al grupului tinta, cu observatii detaliate privind modul de calcul pe fiecare dimensiune, astfel:

CRITERIU	Calcul punctaj	Observatii
<b>PERFORMANTE SCOLARE</b>		
Situatie scolara	Max. 10 pct	<i>Punctajul va fi media anului scolar anterior sau media obtinuta la media de admitere in cazul elevilor inregistrati in anul I de liceu.</i> <i>Rezultatul obtinut va reflecta situatia elevului si va permite ierarhizarea elevilor( ex: media este 6,5 va primi 6,5 puncte)</i>



Situatia scolara va fi solicitata, unitatii de invatamant la care sunt inscrisi elevii eligibili, de catre Expertul recutare/selectie grup tinta.

Intrarea in grupul tinta a persoanele declarate eligibile se va face in ordinea descrescatoare punctajului.

In aceasta etapa vor fi admisi pentru selectie un numar de 120 elevi din invatamantul secundar si / sau tertiar non-universitar cu domiciliul in regiunile jud. Tulcea, Rezervatia Biosfera Delta Dunarii si nordul jud. Constanta, nivel de educatie ISCED 2-3, nivel de calificare 3-4 si ISCED 4, nivel de calificare 5, inmatriculati in scolile post-liceale/de maistri organizate la nivelul unitatilor de invatamant.

Primii 106 elevi vor fi declarati admisi, restul participantilor vor ramane in baza de date a Asociatiei Grup de Actiune Locala Lunca Joasa a Siretului pe proiectul POCU 711/6/14/134786, pentru eventualitatea ramanerii unui loc disponibil.

La finalizarea calcularii punctajelor si dupa intocmirea proceselor verbale de selectie anexa 7B, se va intocmi liste cu rezultatele partiale (ne-validate) ce vor fi publicate pe site-ul proiectului si se vor aduce la cunostinta participantilor.

Participantii la procesul de selectie vor avea acces la punctajele obtinute si vor putea contesta punctajele obtinute.

Contestatiile se vor depune in scris la comisia de selectie, in termen de 3 zile lucratoare de la afisarea rezultatelor.

Răspunsul la contestație și rezultatele finale ale evaluării dosarelor de concurs vor fi afișate pe site-ul solicitantului în baza calendarului publicat prealabil. Rezultatele finale nu mai pot fi contestate. După publicarea rezultatelor finale ale selecției, va urma o nouă etapă de confirmare a apartenenței la Grupul Țintă al proiectului, etapă în care echipa de implementare a proiectului va solicita persoanelor selectate o serie de documente și informații și vor fi transmise informații referitoare la modalitatea prin care aceștia vor fi integrați în activitățile proiectului.

### **3.6 Calendarul de selectie si responsabili proces**

<b>Etapa</b>	<b>Perioada</b>	<b>Responsabili</b>
--------------	-----------------	---------------------

Evenimente de informare si promovare	.....	Expert informare si comunicare
Preluarea dosarelor de candidatura	.....	Expert monitorizare si practica consiliere, Expert recutare/selectie grup tinta, Expert GDPR
Evaluarea dosarelor de candidatura	.....	Expert recutare/selectie grup tinta
Lista elevilor selectati	.....	Expert recutare/selectie grup tinta
Depunerea si solutionarea contestatiilor	.....	Expert recutare/selectie grup tinta
Decizia finala privind grupul tinta selectat	.....	Manager proiect
Anuntarea rezultatelor	.....	Expert informare/comunicare

### **3.7 Durata etapei de selectie**

Etapă de selecție a dosarelor de aplicare va reprezenta pasul de concretizare a activităților de evaluare derulate anterior, reprezentând centralizarea listelor de persoane selectate în urma procesului de evaluare. Activitatea este necesară pentru asigurarea finalizării procesului și a centralizării, respectiv a publicării rezultatelor pentru informarea persoanelor înscrise. Decizia de înscriere în program va fi luată prin transmiterea spre avizare de către comisia de evaluare (Expertul Monitorizare practica si consiliere si expertul recrutare/selectie grup tinta) către managerul de proiect a propunerilor cu listele de persoane selectate în urma evaluării.

Managerul de proiect va aviza listele finale cu persoanele selectate. Expertii vor informa persoanele selectate cu privire la acceptarea acestora în program prin afișarea la avizierul solicitantului si publicarea pe web-site-ul Solicitantului, a listelor cu persoanele ce vor beneficia de activitățile specifice proiectului. Expertul informare si comunicare va disemina



UNIUNEA EUROPEANĂ



rezultatele prin intermediul web-site-ului Solicitantului. Conform metodologiei de selecție a grupului țintă, elevii care nu vor fi selectați în urma acestui proces vor avea o perioadă de timp de contestare a procesului de selecție. Aceștia vor putea folosi elemente din metodologia de selecție a grupului țintă pentru a justifica o reevaluare a dosarului propriu. După finalizarea perioadei de depunere a contestațiilor, comisia de evaluare este obligată să asigure analizarea punctelor de vedere transmise și să transmită un răspuns în termenul prevăzut în metodologie. Comisia de evaluare va propune managerului de proiect avizarea raportului de soluționare a contestațiilor și va transmite listele finale rezultate în urma acestei etape. Această activitate se va finaliza prin centralizarea rezultatelor finale și diseminarea acestora de către responsabilul de comunicare prin mijloace fizice și electronice.

Deoarece proiectul se derulează pe parcursul a doi ani școlari procesul de recrutare și selecție grup țintă va fi unul continuu și se va desfășura periodic. Astfel vor avea loc mai multe etape de selecție până la atingerea indicatorului **un număr de 106 elevi** din învățământul secundar și / sau terțiar non-universitar cu domiciliul în regiunile jud. Tulcea, Rezervația Biosferă Delta Dunării și nordul jud. Constanța, nivel de educație ISCED 2-3, nivel de calificare 3-4 și ISCED 4, nivel de calificare 5, înmatriculați în școlile post-liceale/de maistri organizate la nivelul unităților de învățământ.

## CAPITOLUL IV

### ***4.1 Metodologia procesului de identificare , recrutare / selecție grup țintă specifică fiecărui liceu implicat în proiect***

Conform ORDIN Nr. 3125/2020 din 29 ianuarie 2020 privind structura anului școlar 2020 - 2021 - Având în vedere prevederile art.94 alin (2) lit.r) din Legea educației naționale nr.1/2011 cu modificări și completările ulterioare , în temeiul prevederilor art.15 alin.(3) din Hotărârea Guvernului nr.24/2020, privind organizarea și funcționarea Ministerului Educației și Cercetării, Ministrul Educației și Cercetării, emite prezentul ordin.

#### **ART.1**



(1) Anul școlar 2020 - 2021 începe la data de 1 septembrie 2020, și are 34 de săptămâni de cursuri. Cursurile anului școlar 2020 - 2021 încep la data de 14 septembrie 2020.

(2) Prin excepție de la prevederile alin.(1) se stabilesc următoarele:

a) pentru clasele XII - zi, XIII - seral și frecvență redusă, anul școlar are 32 de săptămâni de cursuri.

b) **pentru clasele din învățământul liceal - filiera tehnologică** , cu excepția claselor prevăzute la lit.a) și **pentru clasele din învățământul profesional, anul școlar are 37 de săptămâni de cursuri.**

## ART.2

Anul școlar 2020 -2021 se structurează pe două semestre, astfel:

- **Semestrul I are 17 săptămâni de cursuri**

- **Semestrul II are 17 săptămâni de cursuri**

Prin excepție de la prevederile anterior menționate pentru clasele terminale din învățământul liceal, anul școlar are 32 de săptămâni de cursuri, în timp ce pentru clasele din învățământul liceal - filiera tehnologică, cu excepția claselor terminale și pentru clasele din învățământul profesional, anul școlar are 37 de săptămâni de cursuri.

## CAPITOLUL V

### **5.1 Masuri de prevenire in contextul pandemiei SARS – COV – 2**

Pandemia cu care societatea romaneasca se confrunta in zilele noastre risca sa aduca atingere directa interactiunilor umane, din acest punct de vedere vom respecta normele de igiena, distantarea sociala si purtarea mastii in spatiile inchise si in cele deschise aglomerate fara exceptii in derularea procesului de identificare si selectie a partenerilor de practica.



Prin premiza acestor fapte la toate intalnirile pe care Expertul monitorizare practica si consiliere le va avea fizic cu unitatile de invatamant, partenerii de practica, va impune o serie de masuri de precautie conforme cu legislatia in vigoare:

- ❖ Purtarea mastii de protectie devine obligatorie atat pentru intalnirile in spatii inchise cat si in aer liber;
- ❖ Numarul maxim de persoane care participa la intalnire va fi in concordanta cu legislatia in vigoare la momentul acesteia si de locatia unde are loc aceasta;
- ❖ Se va asigura un spatiu necesar intre persoane conform normelor in vigoare;
- ❖ Se va asigura dezinfectant;

In cazurile in care se impune acest lucru, se va putea comunica si pe canale electronice:

- ❖ Transmiterea de documente prin posta electronica;
- ❖ Tele-convorbiri prin Skype, Zoom, etc.

## ANEXA 1

FONDUL SOCIAL EUROPEAN  
 Programul Operational Capital Uman 2014-2020  
 Axa prioritara 6- Educatie si competente  
 Obiectiv specific 6.14 Cresterea participarii la programe de invatare la locul de munca a elevilor si ucenicilor din invatamantul secundar si terțiar non-universitar, cu accent pe sectoarele economice cu potential competitiv identificate conform SNC si din domeniile de specializare  
 Titlul proiectului: Practica in teritoriul ITI Delta Dunarii  
 Contract POCU/711/6/14/134786

ANEXA 1

### CERERE DE INSCRIERE IN GRUPUL TINTA

Subsemnatul(a).....  
 domiciliat(a) in localitatea ....., Str. ...., nr. ....,  
 Bloc. ...., Sc....., Ap....., judetul....., CNP  
 .....

Pagina | 14





**solicit inscrierea in grupul tinta** al proiectului “Practica in teritoriul ITI Delta Dunarii”, PROGRAMUL OPERATIONAL CAPITAL UMAN 2014 – 2020, Axa prioritara 6 Educatie si competenta. Obiectivul specific 6.14 Cresterea participarii la programe de invatare la locul de munca a elevilor si ucenicilor din invatamantul secundar si terțiar non-universitar, cu accent pe sectoarele economice cu potential competitiv identificate conform SNC si din domeniile de specializare inteligenta conform SNCDI, Contract POCU/711/6/14/134786, implementat de Asociatia Grup de Actiune Locala Lunca Joasa a Siretului, in calitate de Beneficiar, in vederea participarii la activitatile din cadrul proiectului:

- *Organizarea si derularea stagiilor de practica;*
- *Sesiuni de consiliere si orientare profesionala;*
- *Participarea activa la aplicatia informatica;*
- *Participarea la concursul de meserii.*

**Mentionez ca am luat act de prevederile Metodologiei referitoare la organizarea si desfasurarea selectiei grupului tinta.**

Data .....

Semnatura.....

### **Consimtamant parental**

*Obligatoriu pentru elevii cu varsta intre 14-18 ani*

Subsemnatii....., in  
calitate de parinti/tutori ai copilului  
.....telefon....., declar pe propria  
raspundere ca am luat la cunostinta de activitatile proiectului **“Practica in teritoriul ITI Delta**





**Dunarii” si ca sunt de acord ca prin inscrierea in grupul tinta al proiectului, fiica/fiul meu sa participe la activitatile proiectului.**

Data.....

Semnatura parinte 1 .....

Semnatura parinte 2 .....

**ANEXA 2**

FONDUL SOCIAL EUROPEAN  
 Programul Operational Capital Uman 2014-2020  
 Axa prioritara 6- Educatie si competente  
 Obiectiv specific 6.14 Cresterea participarii la programe de invatare la locul de munca a elevilor si ucenicilor din invatamantul secundar si terțiar non-universitar, cu accent pe sectoarele economice cu potential competitiv identificate conform SNC si din domeniile de specializare  
 Titlul proiectului: Practica in teritoriul ITI Delta Dunarii  
 Contract POCU/711/6/14/134786

ANEXA 2

**DECLARATIE APARTENENTA GRUP TINTA**

Subsemnatul(a)..... domiciliat(a) in  
 localitatea ....., Str. ...., nr. ....,  
 Bloc. ...., Sc....., Ap....., judetul....., legitimat cu CI seria ..... nr.





..... eliberat de ..... la data de ..... CNP  
 .....,

sex:  feminin /  masculin, cunoscand dispozitiile articolului 292 Cod Penal, cu privire la falsul in declaratii **declar pe propria raspundere ca apartin urmatoarei categorii:**

(Va rugam sa bifati cu X)

Elev

**De asemenea, declar pe propria raspundere ca:**

- Am disponibilitatea de a participa la activitatile din cadrul proiectului **“Practica in teritoriul ITI Delta Dunarii”**, cod MySMIS 134786.
- Ma oblig ca, in calitate de beneficiar, sa particip la toate activitatile proiectului, sa completez si sa intocmesc toate documentele solicitate de echipa proiectului si sa frecventez programul de consiliere si orientare profesionala si stagii de practica pe intreaga perioada de desfasurare.
- In prezent nu beneficiez de nicio alta finantare din fonduri publice nationale/comunitare in calitate de participant la acelasi program educatie si competenta.
- Nu fac parte din categoria “Tinerii NEETS” cu varsta intre 16-24 ani (care nu urmeaza nicio forma de invatamant si nici nu au un loc de munca).
- Imi asum intreaga responsabilitate pentru corectitudinea datelor completate in aceste documente.

Data .....

Semnatura .....

**Consimtamant parental**

Obligatoriu pentru elevii cu varsta intre 14-18 ani  
 Subsemnatii....., in  
 calitate de parinti/tutori sau reprezentanti legali ai elevului/eleveii





UNIUNEA EUROPEANĂ



Instrumente Structurale  
2014-2020

..... telefon....., *consimt acordul*  
*exprimat de fiul meu / fiica mea prin prezenta declaratie.*

*Data .....*

*Semnatura parinte 1.....*

*Semnatura parinte 2.....*

### ANEXA 3

FONDUL SOCIAL EUROPEAN  
Programul Operational Capital Uman 2014-2020  
Axa prioritara 6- Educatie si competente  
Obiectiv specific 6.14 Cresterea participarii la programe de invatare la locul de munca a elevilor si ucenicilor din invatamantul secundar si tertiar non-universitar, cu accent pe sectoarele economice cu potential competitiv identificate conform SNC si din domeniile de specializare  
Titlul proiectului: Practica in teritoriul ITI Delta Dunarii  
Contract POCU/711/6/14/134786

ANEXA 3

### ACORD PRIVIND PRELUCRAREA DATELOR CU CARACTER PERSONAL

Pagina | 18



Subsemnatul/a \_\_\_\_\_, nascut la data de \_\_\_\_\_, in calitate de participant la proiectul intitulat „Practica in teritoriul ITI Delta Dunarii”, cod POCU/711/6/14/134786, axa 6. Educatie si competente, pentru operatiunile finantate prin POCU 2014-2020, proiect initiat si derulat de Asociatia Grup de Actiune Locala Lunca Joasa a Siretului (CUI 30849360), declar ca am fost informat/a cu privire la aspectele referitoare la prelucrarea datelor cu caracter personal.

Prelucrarea datelor cu caracter personal se face la cererea mea, in scopul demararii demersurilor pentru participarea mea la selectia persoanelor implicate in grupul tinta la proiectul denumit mai sus, pentru derularea demersurilor in vederea obtinerii de finantare pentru derularea proiectului si, in cazul obtinerii finantarii, in scopul incheierii unui contract pentru participarea mea la proiectul intitulat „Practica in teritoriul ITI Delta Dunarii”, cod POCU/711/6/14/134786, axa 6. Educatie si competente, pentru operatiunile finantate prin POCU 2014-2020 si participarea mea la proiectul derulat de Asociatia Grup de Actiune Locala Lunca Joasa a Siretului.

Subsemnatul/a, in calitate de participant la identificarea grupului tinta, declar ca am fost informat/a ca datele mele cu caracter personal incluse in formularul de mai sus cat si orice alte date necesare desfasurarii proiectului sunt dezvaluite partenerilor/furnizorilor/autoritatilor si institutiilor publice in scopurile mentionate.

In cazul in care datele cu caracter personal furnizate sunt incorecte sau vor suferi modificari (schimbarea numelui, a adresei de domiciliu/resedinta, a statutului civil, etc.) ma oblig sa informez, in scris si in timp util, Asociatia Grup de Actiune Locala Lunca Joasa a Siretului.

Datele cu caracter personal ale participantilor (nume, prenume, data nastere, gen, adresa, telefon, email, gen, nivel de educatie, situatia pe piata fortei de munca, categoria persoane dezavantajate si alte date derivate din acestea) sunt prelucrate in scopul participarii acestora la selectia persoanelor implicate in grupul tinta la proiectul denumit mai sus, in scopul operatiunilor obtinerii fondurilor pentru derularea proiectului, in scopul indeplinirii



cerintelor legale si clauzelor contractelor, al accesului la activitatile proiectului, al asigurarii accesului la resursele, echipamentele puse la dispozitie pe parcursul proiectului si pentru realizarea raportarilor privind rezultatele si indicatorii proiectului derulat de Asociatia Asociatia Grup de Actiune Locala Lunca Joasa a Siretului.

Pentru evitarea oricarui dubiu, Asociatia Grup de Actiune Locala Lunca Joasa a Siretului va prelucra codul numeric personal al participantilor (CNP) si categorii speciale de date cu caracter personal, ca de exemplu date privind starea de sanatate, date privind originea rasiala sau etnica.

Pentru selectia persoanelor implicate in grupul tinta, pentru implementarea acestuia, Asociatia Grup de Actiune Locala Lunca Joasa a Siretului este indreptatita sa divulge sau sa transfere date cu caracter personal ale grupului tinta catre partenerii proiectului si catre terti, de regula autoritatile romane (ex. inspectoratul teritorial de munca, administratia financiara, casa de asigurari de sanatate, casa de asigurari sociale, etc.), autoritatile europene (Comisia Europeana, Fondul European pentru dezvoltare regionala, Fondul social european dar si alte institutii asociate finantarii si monitorizarii derularii POCU 2014-2020 ) si furnizorii de servicii atunci cand este cazul pentru indeplinirea obligatiilor legale ale Asociatia Grup de Actiune Locala Lunca Joasa a Siretului sau obligatiilor derivate din proiect, fara aprobari prelabile.

Avand in vedere scopurile pentru care Asociatia Grup de Actiune Locala Lunca Joasa a Siretului prelucreaza datele cu caracter personal ale participantilor, aceasta are dreptul sa prelucreze datele cu caracter personal ale fiecarui participant pe perioada cat se deruleaza proiectul, inclusiv pe perioada de sustenabilitate a proiectului. Asociatia Grup de Actiune Locala Lunca Joasa a Siretului se obliga ca in termen de maxim 3 (trei) luni de la finalizarea perioadei de sustenabilitate a proiectului sa stearga sau sa anonimneze datele personale ale persoanei, cu exceptia situatiilor in care Asociatia Grup de Actiune Locala Lunca Joasa a Siretului este indreptatita sa stocheze si/sau sa prelucreze datele personale respective fie in baza unui temei legal, fie in baza unui interes legitim, fie in cazul in care Asociatia Grup de Actiune Locala Lunca Joasa a Siretului a obtinut separat consimtamantul persoanei vizate.



Am fost informat(a) ca potrivit legislatiei aplicabile, am dreptul de a solicita accesul la datele mele cu caracter personal, rectificarea acestora, restrictionarea prelucrării, stergerea acestora, portabilitatea acestora, dreptul de a opune prelucrării, precum și dreptul de a mi retrage consimțământul (în cazul în care prelucrarea datelor cu caracter personal se face în baza acestui temei), în măsura în care acestea nu contravin legii, astfel încât Asociația Grup de Acțiune Locală Lunca Joasă a Siretului și/sau partenerii aprobate pentru proiect nefiind obligate să se conformeze cererii respective. Aceste drepturi se pot exercita prin adresarea unei cereri scrise către Asociația Grup de Acțiune Locală Lunca Joasă a Siretului care va răspunde cererii mele imediat ce va fi posibil, însă nu mai târziu de 1 (una) lună de la primirea acesteia. De asemenea, am fost informat ca am dreptul de a depune plângere în fața Autorității Naționale pentru Supravegherea Prelucrării Datelor cu Caracter Personal din România.

**Consimțământ privind divulgarea datelor sensibile<sup>1</sup> (se va bifa casuța corespunzătoare):**

- Da sunt de acord cu divulgarea datelor sensibile**
- Nu sunt de acord cu divulgarea datelor sensibile**

Semnatura participant:.....

Data:.....

**Consimțământ parental**

*Obligatoriu pentru elevii cu vârsta între 14-18 ani*

*Subsemnatul....., CNP....., telefon....., declar pe propria răspundere ca sunt părinte / tutore legal al copilului..... și consimt acordul exprimat de fiul / fiica mea pentru prelucrarea datelor cu caracter personal și pentru respectarea tuturor cerințelor*

<sup>1</sup> Prin date sensibile se înțelege la informații cu privire la categoriile dezavantajate din Anexa nr. 8



UNIUNEA EUROPEANĂ



Instrumente Structurale  
2014-2020

proiectului in calitate de participant la proiectul intitulat **“Practica in teritoriul ITI Delta Dunarii” ,Contract POCU/711/6/14/134786”**.

Semnatura parinte / tutore legal: .....

Data: .....

*Nota: Datele cuprinse in acest formular sunt considerate date cu caracter personal si sunt tratate conform Regulamentului (UE) 2016/679 al Parlamentului European si al Consiliului din 27 aprilie 2016 privind protectia persoanelor fizice in ceea ce priveste prelucrarea datelor cu caracter personal si privind libera circulatie a acestor date si de abrogare a Directivei 95/46/CE si Legii nr. 190 din 18 iulie 2018 privind masuri de punere in aplicare a Regulamentului (UE) 2016/679 al Parlamentului European.*

## ANEXA 4

FONDUL SOCIAL EUROPEAN

Programul Operational Capital Uman 2014-2020

Axa prioritara 6- Educatie si competente

Obiectiv specific 6.14 Cresterea participarii la programe de invatare la locul de munca a elevilor si ucenicilor din invatamantul secundar si terțiar non-universitar, cu accent pe sectoarele economice cu potential competitiv identificate conform SNC si din domeniile de specializare

Titlul proiectului: Practica in teritoriul ITI Delta Dunarii

Contract POCU/711/6/14/134786

### FISA DE VERIFICARE DOCUMENTE GRUP TINTA

<b>NUME SI PRENUME</b>	
<b>CNP</b>	





DOCUMENTE VERIFICATE	DA	NU	N/A
ANEXA 1- Cerere de inscriere Grup Tinta			
ANEXA 2 – Declaratie apartenenta Grup Tinta			
ANEXA 3 – Acord privind prelucrarea datelor cu caracter personal			
ANEXA 5 – Declaratie de etnie roma			
ANEXA 8 – Formular de inregistrare individuala a participantilor la operatiunile finantate prin POCU 2014-2020			
Adeverinta de elev			
Certificat Nastere			
Carte de identitate			
Semnatura si copie act identitate a cel putin unui parinte/tutore/reprezentant legal			

Observatii:



UNIUNEA EUROPEANĂ



Instrumente Structurale  
2014-2020

Pentru o verificare cat mai complexa a dosarelor grup tinta, se va face completa tabelul de mai sus , in care se vor bifa daca sunt toate documentele in dosarele de grup tinta.

Intocmit: Expert recrutare/selectie grup tinta

Nume prenume.....

Semnatura.....

Data intocmirii.....

## ANEXA 5

FONDUL SOCIAL EUROPEAN

Programul Operational Capital Uman 2014-2020

Axa prioritara 6- Educatie si competente

Obiectiv specific 6.14 Cresterea participarii la programe de invatare la locul de munca a elevilor si ucenicilor din invatamantul secundar si terțiar non-universitar, cu accent pe sectoarele economice cu potential competitiv identificate conform SNC si din domeniile de specializare

Titlul proiectului: Practica in teritoriul ITI Delta Dunarii

Contract POCU/711/6/14/134786

ANEXA 5

**DECLARATIE ETNIE ROMA**

Pagina | 24



UNIUNEA EUROPEANĂ



Instrumente Structurale  
2014-2020

Subsemnatul(a)..... domiciliat(a) in  
 localitatea ....., Str. ...., nr. ....,  
 Bloc. ...., Sc....., Ap....., judetul....., legitimat cu CI seria ..... nr.  
 ..... eliberat de ..... la data de ..... CNP  
 ....., sex:  feminin /  masculin, cunoscand  
 dispozitiile articolului 292 Cod Penal, cu privire la falsul in declaratii **declar pe propria  
 raspundere ca apartin urmatoarei categorii:**

*(Va rugam sa bifati cu X)*

Etnie Roma

Data .....

Semnatura .....

### Consimtamant parental

*Obligativ pentru elevii cu varsta intre 14-18 ani*

*Subsemnatii....., in  
 calitate de parinti/tutori sau reprezentanti legali ai elevului/eleveii .....  
 telefon....., consimt acordul exprimat de fiul meu / fiica mea prin prezenta  
 declaratie.*

Data .....

Semnatura parinte 1.....

Semnatura parinte 2.....



UNIUNEA EUROPEANĂ



Instrumente Structurale  
2014-2020

## ANEXA 6

FONDUL SOCIAL EUROPEAN

Programul Operational Capital Uman 2014-2020

Axa prioritara 6- Educatie si competente

Obiectiv specific 6.14 Cresterea participarii la programe de invatare la locul de munca a elevilor si ucenicilor din invatamantul secundar si teriar non-universitar, cu accent pe sectoarele economice cu potential competitiv identificate conform SNC si din domeniile de specializare

Titlul proiectului: Practica in teritoriul ITI Delta Dunarii

Contract POCU/711/6/14/134786

ANEXA 6

### GRILA DE EVALUARE SI ELIGIBILITATE GRUP TINTA PROIECT

” Practica in teritoriul ITI Delta Dunarii”

Pagina | 26



Nr. Crt.	Nume si Prenume	Liceu/ specializare/anul de studii	Se va marca cu X acolo unde exista documentul mentionat									
			Anexa 1	Anexa 2	Anexa 3	Anexa 5	Anexa 8	Adeverinta de elev	Copie CI elev	Certificat nastere elev	Semnatura si copie act identitate a cel putin unui parinte/tutore/	
1												
2												
3												
...												

Expert, \_\_\_\_\_

Data: .....

## ANEXA 7A

FONDUL SOCIAL EUROPEAN

Programul Operational Capital Uman 2014-2020

Axa prioritara 6- Educatie si competente

Obiectiv specific 6.14 Cresterea participarii la programe de invatare la locul de munca a elevilor si ucenicilor din invatamantul secundar si terțiar non-universitar, cu accent pe sectoarele economice cu potential competitiv identificate conform SNC si din domeniile de specializare

Titlul proiectului: Practica in teritoriul ITI Delta Dunarii

Contract POCU/711/6/14/13478

ANEXA 7A

### Proces verbal de verificare a eligibilitatii dosarelor

Pagina | 27



Incheiat astazi, .....cu ocazia verificarii dosarelor de candidatura a elevilor care doresc sa participe la activitatile organizate prin proiectul " *Practica in teritoriul ITI Delta Dunarii*" Proiect finantat prin Fondul Social European - *POCU/711/6/14/13478*. Mentionam ca au fost inregistrate \_\_\_\_\_ dosare ale candidatilor pentru programul de studii....., nivel ....., din care \_\_\_\_\_ sunt eligibile (indeplinesc conditiile de eligibilitate) si intra in procesul de selectie propriu-zis, iar \_\_\_\_ sunt respinse. Situatiile verificarii dosarelor este prezentata in tabelul de mai jos:

Nr. crt.	Numele candidatului	Data verificarii	Eligibilitate	Corectitudinea dosarului – documente lipsa sau incorecte
1	<i>Se vor trece candidatii in ordinea inregistrarii</i>	<i>Se va trece data din Anexa 4</i>	<i>Se va trece, dupa caz DA/NU</i>	<i>DA/NU – se va motiva cu enumerarea documentelor lipsa sau a celor incorect completate</i>
2				

COMISIA DE EVALUARE:

\_\_\_\_\_

## ANEXA 7B

FONDUL SOCIAL EUROPEAN

Programul Operational Capital Uman 2014-2020

Axa prioritara 6- Educatie si competente

Obiectiv specific 6.14 Cresterea participarii la programe de invatare la locul de munca a elevilor si ucenicilor din invatamantul secundar si terțiar non-universitar, cu accent pe sectoarele economice cu potential competitiv identificate conform SNC si din domeniile de specializare

Titlul proiectului: *Practica in teritoriul ITI Delta Dunarii*

Contract POCU/711/6/14/13478

ANEXA 7B

Pagina | 28



**Grila evaluare si selectie grup tinta proiect**  
**"Practica in teritoriul ITI Delta Dunarii"**

Nr. crt.	NUME	PRENUME	LICEU/ SPECIALIZAREA/ ANUL	PERFORMANTE SCOLARE (Media din anul anterior)	SCOR FINAL (PUNCTAJ)
1					
2					
3					
4					
...					

Nume/Prenume expert: \_\_\_\_\_

Data:.....

## ANEXA 8

FONDUL SOCIAL EUROPEAN

Programul Operational Capital Uman 2014-2020

Axa prioritara 6- Educatie si competente

Obiectiv specific 6.14 Cresterea participarii la programe de invatare la locul de munca a elevilor si ucenicilor din invatamantul secundar si terțiar non-universitar, cu accent pe sectoarele economice cu potential competitiv identificate conform SNC si din domeniile de specializare

Titlul proiectului: Practica in teritoriul ITI Delta Dunarii

Contract POCU/711/6/14/134786

ANEXA 8

Pagina | 29





**FORMULARUL DE INREGISTRARE INDIVIDUALA A PARTICIPANTILOR  
LA OPERATIUNILE FINANTATE PRIN POCU 2014-2020**

Cod SMIS proiect: 134786  
Axa prioritara: 6 - Educatie si competente  
Titlu proiect: Practica in teritoriul ITI Delta Dunarii  
OIR/OI responsabil: OIR POCU Regiunea Sud Est

Sectiunea A. La intrarea in operatiune

Date de contact:

Nume, prenume: .....

Adresa, domiciliu: .....

Locul de resedinta: .....

Telefon: .....

E-mail: .....

Data intrarii in operatiune: .....

CNP: .....

Zona: Urban

Rural

Localizare geografica:

Regiune: .....

Judet: .....

Unitate teritorial administrativa: .....



Gen: Masculin

Feminin

Varsta:

Persoana cu varsta sub 25 ani

Persoana cu varsta cuprinsa intre 25 si 54 ani

Persoana cu varsta peste 54 de ani

Categoria de Grup Tinta din care face parte: .....

Situatia pe piata fortei de munca persoana ocupata:

Angajat

Angajat pe cont propriu

Somer

Somer de lunga durata

Persoana inactiva (inclusiv copii anteprescolari, prescolari, elevi etc.)

Alta categorie de inactivi in afara de cei din educatie si formare

Nivel de educatie:

Studii Educatie timpurie (ISCED 0)

Studii primare (ISCED 1)

Studii gimnaziale (ISCED 2)

Studii liceale (ISCED 3)

Studii postliceale (ISCED 4)

Studii superioare (ISCED 5)



UNIUNEA EUROPEANĂ



Instrumente Structurale  
2014-2020

Studii superioare (ISCED 6)

Studii superioare (ISCED 7)

Studii superioare (ISCED 8)

fara ISCED

Persoana dezavantajata:

DA

NU

Participanti care traiesc in gospodarii fara persoane ocupate

Participanti care traiesc in gospodarii fara persoane ocupate cu copii aflati in intretinere

Participanti care traiesc in gospodarii alcatuite dintr-un parinte unic cu copil aflat in intretinere

Migranti

Participanti de origine straina

Minoritati

Etnie roma

Alta minoritate decat cea de etnie roma

Comunitati marginalizate

Participanti cu dizabilitati

Alte categorii defavorizate

Persoane fara adapost sau care sunt afectate de excludiunea locativa

Niciuna din optiunile de mai sus



UNIUNEA EUROPEANĂ



Instrumente Structurale  
2014-2020

Semnatura participant

.....

Data: .....

Semnatura responsabil cu inregistrarea

.....

Data: .....

Nota: Prin completarea si semnarea acestui formular va exprimati consimtamantul cu privire la utilizarea si prelucrarea datelor personale.

*Datele dumneavoastra personale, inregistrate/colectate in cadrul derularii proiectelor POCU, nu sunt prelucrate in niciun alt scop in afara de cele mentionate in Formularul de inregistrare individuala si nu sunt comunicate catre niciun tert, exceptie facand doar institutiile/autoritatile publice, conform prevederilor legale in vigoare.*

GAL



## ANEXA 9

FONDUL SOCIAL EUROPEAN

Programul Operațional Capital Uman 2014-2020

Axa prioritară 6- Educație și competențe

Obiectiv specific 6.14 Creșterea participării la programe de învățare la locul de muncă a elevilor și ucenicilor din învățământul secundar și terțiar non-universitar, cu accent pe sectoarele economice cu potențial competitiv identificate conform SNC și din domeniile de specializare

Titlul proiectului: Practică în teritoriul ITI Delta Dunării

Contract POCU/711/6/14/134786

ANEXA 9

### CERERE DE RETRAGERE DIN GRUPUL TINTA

Subsemnatul(a).....

domicilat(a) în localitatea ....., Str. ...., nr. ....,

Pagina | 34



Bloc. ...., Sc....., Ap....., judetul....., CNP  
 .....

**solicit retragerea din grupul tinta** al proiectului “Practica in teritoriul ITI Delta Dunarii”, PROGRAMUL OPERATIONAL CAPITAL UMAN 2014 – 2020, Axa prioritara 6 Educatie si competenta. Obiectivul specific 6.14 Cresterea participarii la programe de invatare la locul de munca a elevilor si ucenicilor din invatamantul secundar si terțiar non-universitar, cu accent pe sectoarele economice cu potential competitiv identificate conform SNC si din domeniile de specializare inteligenta conform SNCDI, Contract POCU/711/6/14/134786, implementat de Asociatia Grup de Actiune Locala Lunca Joasa a Siretului, in calitate de Beneficiar, din urmatoarele motive:

.....  
 .....  
 .....

**Mentionez ca am luat act de prevederile Metodologiei referitoare la organizarea si desfasurarea selectiei grupului tinta.**

Data .....

Semnatura.....

**Consimtamant parental**

*Obligatoriu pentru elevii cu varsta intre 14-18 ani*

Subsemnatii....., in  
 calitate de parinti/tutori ai copilului  
 .....telefon....., declar pe propria  
 raspundere ca am luat la cunostinta de activitatile proiectului **“Practica in teritoriul ITI Delta**





UNIUNEA EUROPEANĂ



Instrumente Structurale  
2014-2020

***Dunarii*** si ca sunt de acord ca prin inscrierea in grupul tinta al proiectului, fiica/fiul meu sa participe la activitatile proiectului.

Data.....

Semnatura parinte 1 .....

Semnatura parinte 2 .....

GAL